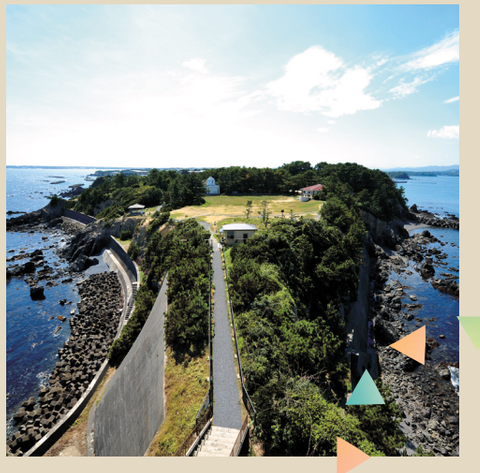

SHIMA
Experience
GUIDE
BOOK

発行元 / 一般社団法人 志摩市観光協会

〒517-0501　三重県志摩市阿児町鵜方1670-2
TEL 0599-46-0570
https://www.kanko-shima.com

ホームページ　Facebook　Instagram　YouTube

のんびりしまたいけん

志摩体験 GUIDE BOOK

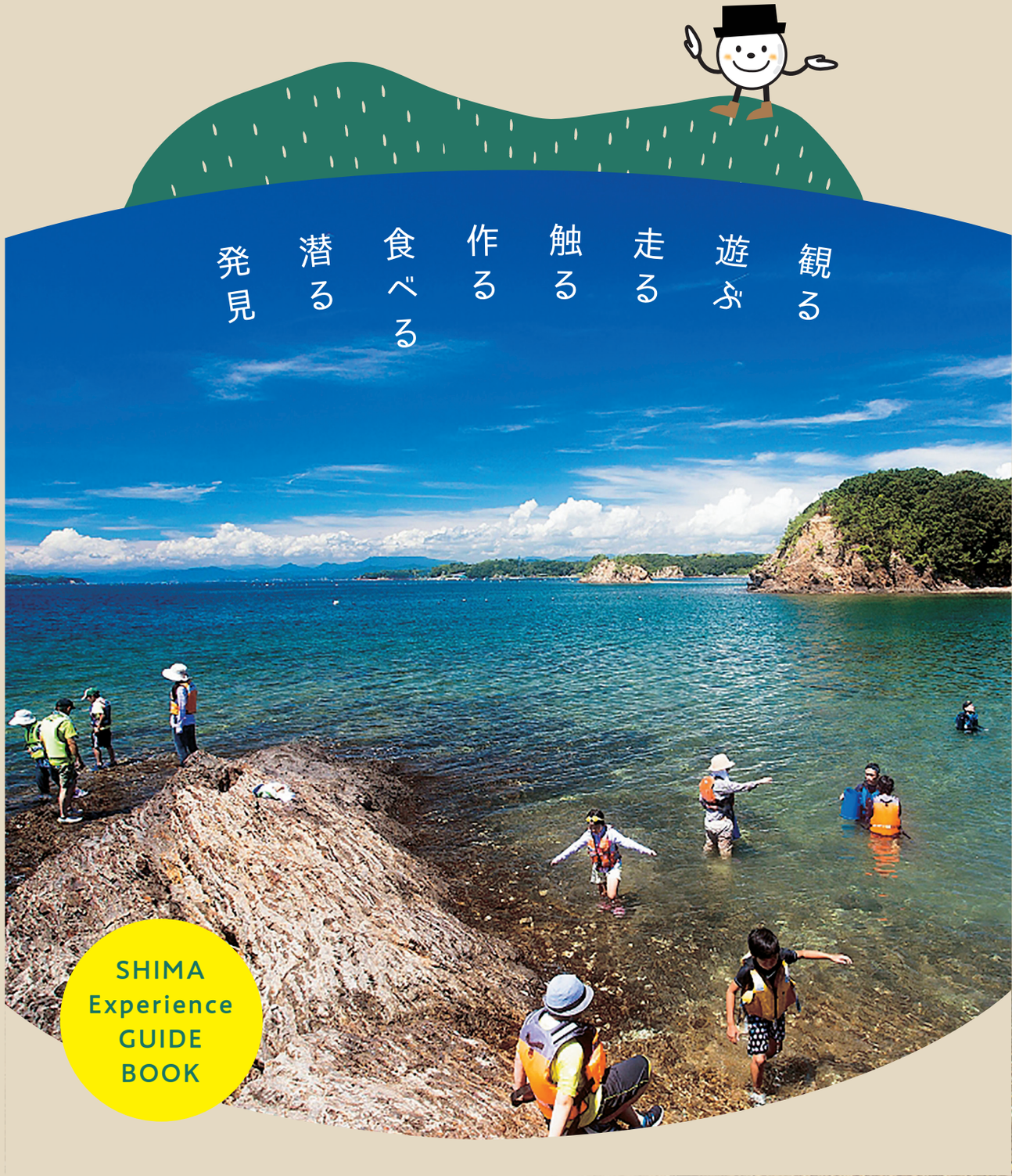

志摩体験 GUIDE BOOK map

01 志摩のおいしいもんを食べる P.3～P.4
02 真珠の本場で真珠をとりだそう P.5
03 自分だけのアクセサリーを作ろう P.6～P.7
04 海とふれあう贅沢な時間 P.8～P.12
05 心地よい志摩を感じる P.13
06 志摩を観る・知る P.14～P.18
07 リゾートデイ ＆ グランピング P.19
08 身も心もきれいになろう P.20
09 観光ガイド＆海上タクシー P.21

志摩体験 GUIDE BOOK

01 志摩のおいしいもんを食べる

のんびりしまたいけん

海女小屋体験施設　さとうみ庵
Ama Hut SATOUMIAN

¥ 基本コース 3 名以上…お 1 人様 3,850 円
2 名…お 1 人様 4,950 円
体験時間／約 1 時間
＊ 目の前で炭火を熾してのお食事のため、灰等が舞うことがございます。ご了承くださいませ。

海女小屋体験施設さとうみ庵では本来の海女小屋を模した小屋で、現役や現役を退いた海女さんから海女漁や海の話を聞きながら、伊勢志摩の新鮮な魚介類をお召し上がりいただけます。

伊勢海老

あわび

てこね寿司

獲れたての新鮮な魚介類をいただきながら海女さんのお話が聞ける

施設 Data
志摩市志摩町越賀2279
☎ 0599-85-1212 ◔ 11:00〜20:00
年末年始休業(12/30〜1/1)

火場・広の浜
Hiba Hironohama

¥ 広の浜御膳 3 名以上…お 1 人様 3,500 円
2 名…お 1 人様 4,500 円
＊ BBQ 用海鮮食材／申込時にご相談下さい。
体験時間／約 90 分
※BBQ は、別途、時間設定のご相談をさせていただきます。

海女小屋仕立ての簡素な空間で、志摩に和んで憩いの一時体験

広の浜御膳食材例

施設 Data
志摩市志摩町和具1641-1
☎ 0599-77-7327
◔ 10:00〜15:00(時間外希望応相談)
不定休

太平洋の大海原を目の前に、敷地内の室内外で、地元の新鮮な魚貝類をメイン食材とした炭火焼きのお食事タイムをお楽しみ下さい。

海女漁期内、タイミングがよければ、海女漁の様子などご覧いただくことも出来ます。

海女着の試着体験も出来ます。1 グループ女性 2 名様まで無料体験可能です。旅の思い出の記念写真にいかがでしょう！

かつおの天ぱく「鰹いぶし小屋」
KATSUO　IBUSHIGOYA

¥ 大人 2,000 円・小中学生 1,000 円・幼児無料（税込）
体験時間／1 時間
月・火・木・金・土　11:00 〜 /15:00 〜の 2 回
夏場 10:00 〜 1 回のみ
＊ 完全予約制（基本 11:00 〜 12:00・15:00 〜 16:00）
〈当日のご予約は、お受けできませんのでご了承ください。〉
＊ いぶし小屋専用携帯 080-2612-3801

伊勢神宮の神嘗祭に「伊勢の鰹節」として毎年、奉納させていただくことをものづくりの原点として、日本のだし文化を伝承しています。大王崎の突端にある燻し小屋で、今では希少な古式『手火山製法』での鰹節つくりを見学。一番だしの試飲や、土鍋で炊いたおかかごはんの試食をしていただきます。

御食国 鰹節

施設 Data
志摩市大王町波切393
☎ 0599-72-4633 ◔ 11:00〜16:00
定休日／毎週　水曜日、日曜日、祝日、お盆、12月1日〜翌年1月15日

JA 伊勢 育種苗施設
JA ISE Seedling Raising Facility

いちご摘みとり体験

¥ 12 月・1 月【大人 1,840 円・小学生 1,530 円・3 歳以上 820 円】
2 月・3 月【大人 1,740 円・小学生 1,430 円・3 歳以上 720 円】
4 月【大人 1,530 円・小学生 1,230 円・3 歳以上 620 円】
体験時間／ 90 分食べ放題
＊ 駐車場・トイレ・車椅子専用通路完備。

レッドパール

かおり野

当施設には大玉で食味バランスのよい品種である「レッドパール」、三重県育ちの香りのよい品種である「かおり野」があります。いちご収穫体験は 90 分食べ放題です。お土産は別売りです。

施設 Data
志摩市阿児町神明長沢1605-2
☎ 0599-46-0046 ◔ 9:00〜16:00
（最終入園14:30）
休園／12月31日〜1月2日
いちごがない時期

志摩体験 GUIDE BOOK

02 真珠の本場で 真珠をとりだそう

のんびりしまたいけん

真珠取り出し　アクセサリー作り

真珠工房　真珠の里
Shinju-no-Sato

¥ アコヤ貝　1個 1,500円
体験時間／30分～1時間
10時から30分きざみ（12時～13時はお昼休み）
冬季 最終受付 15:30・夏季 最終受付 16:00
✻ 要予約（当日でも可）

筏からアコヤ貝の入っている網を引き上げお好きな貝を選んで真珠の取り出し体験ができます。いろんな色、大きさ、形の真珠が出てきます。どんな真珠が出てくるかはお楽しみ！その真珠を使ってアクセサリーにも加工できます。

施設 Data
志摩市志摩町越賀1125-88
☎ 0599-85-0515 9:30～17:00
火曜定休・12/29～1/2　臨時休業あり

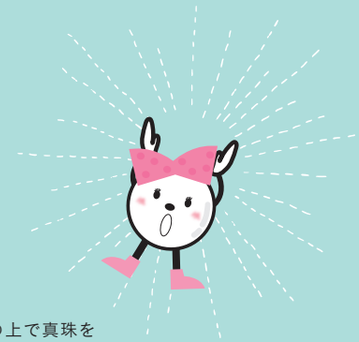

真珠取り出し　アクセサリー作り

真珠体験　パール美樹
Pearl-Miki

¥ 2,500円～
体験時間／1時間前後
✻ 要予約

海底のウニや魚の泳いでいる真珠養殖場の筏の上で真珠を取り出します。その真珠を貴方だけのオリジナルアクセサリーにして志摩の思い出を身に着けませんか？

施設 Data
志摩市志摩町御座65-1
☎ 0599-88-3592 10:00～15:00
不定休

志摩体験 GUIDE BOOK

03 自分だけのアクセサリーを作ろう

のんびりしまたいけん

真珠創作工房

松井真珠店
Matsui Pearls

¥ 3,300円（税込）
体験時間／15分～20分程度
✻ 受付 9:30～16:30

ペンダント、ピンブローチ、フリーサイズリング、ブレスレットなどの既製の台にあこや真珠を選んで、ご自分で付けて作成していただきます。担当の者がご説明、アドバイスしながら作っていただけますので、お子様にも体験して頂けます。

施設 Data
志摩市阿児町神明733-4
☎ 0599-43-1015 9:00～17:00
年中無休

アクセサリー製作体験

谷口真珠
Taniguchi Pearls

¥ 真珠の取り出し 2,000円　加工 1,300円より
体験時間／15分～30分

隣の志摩カフェにてアゴ湾内で養殖したアコヤ貝から真珠を取り出した後、アクセサリーに加工します。

施設 Data
志摩市阿児町神明752-23（谷口真珠店内）
☎ 090-6761-3391 10:00～15:30
定休日／不定休（土日祝はほぼ営業）・2月3月は休業

手作り体験

パールファルコ
Pearl Falco

¥ 淡水真珠【1,100円（税込）】
アコヤ真珠【3,300円（税込）～】（伊勢店のみ）
体験時間／約30分
✻ 閉店時間の30分前までにご来店下さい。

●淡水真珠を使用して、ブレスレット、ストラップ、ネックレスを作ります。
●アコヤ真珠を使用してペンダント、ブローチを作ります。

施設 Data
志摩市磯部町穴川1680
☎ 0599-55-2955 10:00～16:00（磯部店のみ）
定休日／火、水、木（磯部店のみ）

真珠の加工体験「手作り工房」

伊勢志摩真珠館
Ise Shima Pearl Gallery

¥ 550 円
体験時間／約 15 分〜
✻ 真珠と金具の接着部分が乾くのに 30 分程度かかります。

伊勢志摩の旅の思い出づくりにおすすめ。ご家族やカップルで、自分だけのオリジナルアクセサリーに挑戦。見て、選んで、体験して楽しめる真珠のエンターテイメント空間。

施設 Data
鳥羽市堅神町545
☎ 0599-21-0077 8:00〜17:00
年中無休

最高級の磁器
『ボーンチャイナ』

施設 Data
志摩市磯部町築地1524-1
☎ 0599-55-3637 10:00〜16:00
定休日／大型連休・お盆・お正月

ボーンチャイナ食器絵付体験

NARUMI Factory Shop

¥ 2,750 円（税込）
体験時間／約 2 時間（開始時間／ 10:00〜14:00）
✻ 体験ご希望のお客様は事前にご予約をお願いいたします。
当日体験ご希望のお客様は電話にてご相談下さい。
✻ 最終受付時間は 14:30 までとさせていただきます。
✻ お選びいただくアイテムや絵柄は入れ替わります。
✻ 体験後、商品の発送まで約 10 日程お時間を頂きます。
✻ 別途送料（税込 880 円）かかります。

ご用意してある絵柄の中からお好きなものをチョイスして、“最高級の磁器ボーンチャイナ”に貼っていく体験です。どんな焼き上がりになるのかな〜♪ 絵柄はご自身で自由にカットできます。もちろん、お子様も楽しめます。旅の思い出にいかがでしょうか？また、工場直営のショップも併設していますのでショッピングもお楽しみいただけます。

04
のんびりしまたいけん

海とふれあう贅沢な時間

ダイビング P.9、P10
サーフィン / スタンドアップパドルボード P.9
英虞湾エコツアー / シーカヤック P.10
干物づくり P.11
伊勢海老漁網さばき見学 P.11
釣り P.12

体験ダイビング

アリストダイバーズ

ARISTO DIVERS

風光明媚なリアス式海岸の英虞湾内で体験ダイビング！志摩の自然に囲まれた賢島周辺の海は波も無く穏やか。ダイビングの経験がない初心者の方でも安心して水中の世界を楽しんで頂けます。

¥ お一人様　14,960 円 税込（大人、子供　同料金）

＜タイムスケジュール通常期＞
- ○11:00　賢島本店集合（DVD 視聴、器材合わせなど）
- ○11:40　賢島本店前から移動
- ○12:00　現地到着
- ○12:05　ダイビング（エントリー）
- ○12:55　終了、賢島本店
- ○13:05　シャワー

上記の時間は大まかな目安です。お客様の人数や季節により変更する場合があります。

＊ お持ち物は水着、タオル、ビーチサンダルをご用意ください。体験ダイビングにご参加いただける年齢は満 10 歳以上となっております。下記症状・持病がある場合にはご参加いただけない場合がございます。呼吸器および肺の疾患（喘息・気腫・肺結核など）、てんかん、インシュリン依存の糖尿病、心臓疾患など、妊娠中の方。詳細についてはお問い合わせ頂くか、ダイビング団体にご確認ください。

施設 Data

志摩市阿児町神明1001-17
☎ 0599-43-2868　8:00〜19:00
年中無休

体験ダイビング

ダイブステーション 35

DIVE STATION 35

太平洋の海でスキューバーダイビングを体験。約 40 分の海底散歩が楽しめます。目の前で大きなクロダイや小魚たちが泳いでいます。誰でも簡単にできちゃいます。

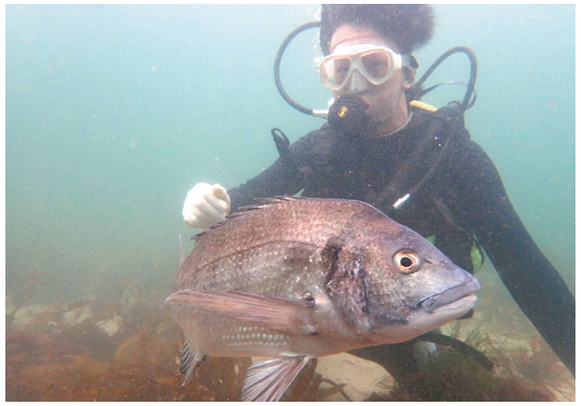

¥ 半日コース　12,000 円（税込）
　1 日コース　16,000 円（税込）

［午前］9:00 〜 11:00［午後］13:00 〜 15:00

＊ お申込みに際し、身長、体重、足サイズ、視力をお知らせください。10 歳以上。身長 140cm 以上。
（カーナビ入力 TEL 0599-45-2012 甲賀漁協）

施設 Data

志摩市阿児町甲賀2652
☎ 0599-43-3116　8:50〜17:00
不定休

サーフィンスクール　スタンドアップパドルボード

ステップオーシャンスポーツ

STEP Ocean Sports

サーフィンとスタンドアップパドルボードの体験スクールをはじめ、初級者から上級者まで、レベルに応じたメニューを提案し、確実に実力アップさせます。市後浜の透き通った海水、白い砂浜は身も心も癒してくれます。

¥ ○サーフィンスクール　5,500 円
（サーフボード込み）
○スタンドアップパドルボード体験　7,000 円
（サップボード込み）
※上記どちらも 2 時間レッスンとなります。
別レンタルにてウェットスーツ　1,500 円

レッスン［午前］9:00 〜 11:00［午後］13:00 〜 15:00

＊ レッスン終了後の温水シャワー付き

施設 Data

志摩市阿児町志島873
☎ 0599-45-0073　8:00〜18:00
不定休

英虞湾（あごわん）エコツアー ／シーカヤックツーリング

志摩自然学校

Shima Nature School

伊勢志摩国立公園の真珠が育つ穏やかな英虞湾でカヤックに乗り、大小の島々を周遊しましょう。ガイドが同行しますので初心者でも安心です。

¥ 1.5 時間コース：大人 4,500 円
　　小人 3,500 円
3 時間コース：大人 6,500 円、小人 5,000 円
※小人は 3 才以上、小学生まで
2 名以上でご予約下さい。

施設 Data

志摩市大王町波切2199　ともやま公園内
☎ 0599-72-1733　9:00〜17:00
不定休

干物作り体験

磯体験施設　海ほおずき

Beach Experience Facility Umi Hozuki

干物を
つくってみよう

お子様でもできる干物作りで、包丁の使い方や魚のおろし方など、知っておくと便利なことや、生活に役立つ体験です。自分の手でプロ顔負けの干物を作ってみよう！

¥ 3匹コース：900円・5匹コース 1,400円
調理約30分、乾燥約60分
＊ 干物にする魚は、アジかカマスになります。魚の準備のため、3日前までに予約が必要です。

施設 Data

志摩市浜島町浜島465-14
☎ 0599-53-1002
9:30〜16:00(7月･8月は17:00まで)
火曜定休(夏休み期間無休)

筏釣り

有岡渡船

Arioka Fishing Boat

綺麗な景色の
的矢湾で
釣りを楽しもう

¥ 大人4,000円（女性2,500円）、中学生以下2,500円、小学生無料
約半日

的矢湾は昔から美味し国志摩と言われるほど魚介類の豊富な地であり、海の環境に恵まれた魚影の濃い場所です。
筏・かせ・釣り船にお出かけの折は是非ご利用をお待ちいたしております。

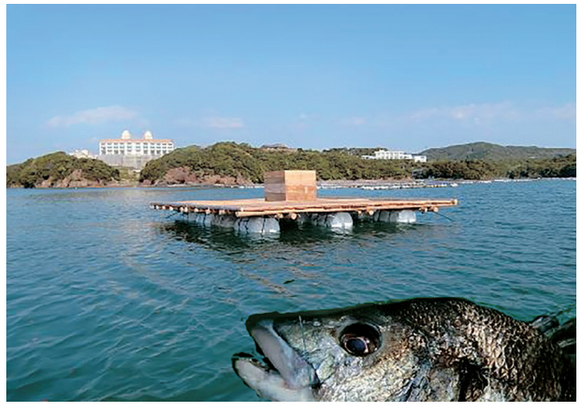

施設 Data

志摩市磯部町的矢653
☎ 090-1725-7790
6:00〜17:30 ※時期により変更になる場合があります
不定休

【海女ツアー】伊勢志摩で海女さんと潜ろう！

伊勢志摩ツーリズム

IST - DMC Mie & Japan

海女さんと
一緒に
海に潜ろう

海を知り尽くした現役海女さんと一緒に、伊勢志摩の海を潜るツアーです。海底は、地上とは違う海の青の美しさや、生命の輝きに満ちています。
海女さんが語る海の歴史、秘密、女の生きざまは必見です。
素潜りで海底の貝や海藻を採る「海女」は約3000年続いてきた歴史ある生業です。各地で担い手が減少する中、三重県では現在約800人が活躍しています。その数、日本一！

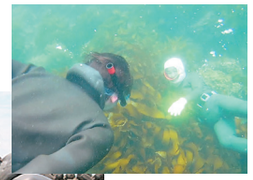

¥ お一人様24,000円（税別）
＊【プラン内容】
ウエットスーツ（無料レンタル可）に着替えて船で出航し、
海女さんと一緒に素潜り体験（約1時間半）
海から上がったらシャワー、着替えの後、海女小屋見学ができます。

【設定日】
2019年5月〜9月末までのうち、基本 火曜日・土曜日
（海女漁が休みの日の設定となります）
※一部お受けできない日程もございますのでお問合せ下さい。
※火曜日・土曜日以外をご希望の場合は別途お問合せ下さい。

【催行人数】
2名から

【備考】
・ご精算は事前カード決済となります。
・他のお客様と相乗りとなる場合もございますので予めご了承ください。
・最寄りのバス停や船着き場までの送迎が必要な場合は事前にお申し出下さい。
・参加は中学生以上の心身ともに健康で泳ぎに自身のある方。妊娠中の方は担当医師の許可がある場合のみ参加いただけます。参加者はすべて参加前に参加同意書にサインが必要です。
・ラッシュガードまたはウエットスーツ、足ヒレをお持ちください。
ウエットスーツ、足ヒレ、シュノーケル用品の貸し出しもございます。数に限りがありますのでお早めにお問合せください。
・お車でお越しの方は、和具漁港駐車場をご利用ください（無料）。
・その他条件に関しましては当社の定める旅行業約款をご参照下さい。
※募集型企画旅行条件説明書面を事前にお渡しいたします。

【キャンセルについて】
悪天候などによりツアー内容が変更または中止となる場合がございます。

契約成立後、お客様のご都合で 契約を解除する場合、旅行代金に対してお客様1名につき下記の料率でキャンセル料が発生します。

前々日のキャンセルは30%
前日のキャンセルは50%
当日のキャンセルは100%

施設 Data

伊勢市楠部町510-86
☎ 0596-20-2290 10:00〜17:00
日曜定休

鯛を釣って！食べて！

賢島フィッシングパーク　海遊苑

Kashikojima Fishing Park KAIYUEN

釣り堀で
釣った後は
BBQ

¥ ○釣り堀／2時間1竿3,500円（税込）
（釣竿・エサ付き）
○ＢＢＱ／大人3,500円　小人2,000円（税込）
○陶板焼き・しゃぶしゃぶ
／大人2,500円　小人1,500円（税込）
＊ 釣り堀のみ、またはお食事のみのご利用も可能です。（要相談）

釣り堀で主に真鯛を釣って、夏はイカダの上でＢＢＱ。冬は陶板焼き又はしゃぶしゃぶ。その時とれた旬の魚介類（海からあげたてのアッパ貝やカキなど）と地元ブランドのお肉を堪能して下さい。
※釣った鯛は、無料で調理致します。(造り又は塩焼き)

施設 Data

志摩市阿児町神明682-16
☎ 090-3300-8127
釣り堀9:00〜17:00(食事は要相談)
不定休(要予約)

志摩体験 GUIDE BOOK

05 心地よい志摩を感じる

パークゴルフ ＆ サイクリング ＆キャンプ村

のんびりしまたいけん

子供からご高齢者まで楽しめるスポーツ

志摩パークゴルフ場

Shima Parkgolf Course

子供からご高齢者まで楽しめる３世代スポーツ。クラブ一本でカップ（穴）にボールを入れるまでの打数を競い合いながら遊べるスポーツです。海を見ながらプレーできるコースは、地元の小中学校の遠足、スポーツ団体、高齢者の方にも人気の施設です。

¥ 大人 800 円、子供 300 円、用具レンタル 200 円（税込）
1 時間～ 2 時間 30 分
＊ サンダル、ハイヒール等不可。必ずスニーカー等運動靴でお願いします。

施設 Data

志摩市阿児町国府3025-36
☎ 0599-47-0880
8:30～17:00（最終受付16:00）
定休日なし　年末年始5日間休場

Bicycle Journey

一般社団法人 志摩スポーツコミッション

Bicycle Journey ISE-SHIMA

上り坂もスイスイ走れる電動アシスト自転車と自転車メーカーで最も歴史のあるビアンキのクロスバイクで伊勢志摩国立公園のフィールドを満喫してみませんか。

¥ ○電動アシスト自転車　3 時間 /1,000 円　　1 日 /2,000 円
貸出場所：近鉄鵜方駅南出口
○クロスバイク　1 日 /3,000 円　1 泊 2 日 /5,500 円
貸出場所：志摩スポーツコミッション
（サイクルステーション）
志摩市阿児町鵜方 2944-254

＊ 平日は予約制（前日の午後 5 時までに予約ください）
土日祝日は当日利用も可能。ただし予約優先となります。

施設 Data

志摩市阿児町鵜方2944-254
☎ 0599-44-4450　9:00～17:00　不定休

ウミホタル観察会

ともやま公園キャンプ村

Tomoyama Park Camping Village

ウミホタルは、海の中にいる２～３ミリメートルほどの小さな夜行性の生き物です。その体から発する青い光は、陸のほたるのようで幻想的です。
子どもたち自ら海上のイカダにて、トラップをしかけ採取し観察を行いながら、環境問題について考えていきます。

¥ 大人・小人　1 人 300 円
○キャンプ場入村料 1 日当たり
大人 500 円、小人 350 円、テント持込料 1 張り 600 円
○野外活動センター団体 1 泊当たり
大人 2,500 円、中学生 2,000 円、小学生 1,500 円、幼児 500 円
開始は、日没より、1 時間から 1 時間 30 分程
＊ 各自懐中電灯の用意が必要
＊ 対象は、当施設宿泊される団体（20 名以上）様で事前申込が必要
＊ ウミホタルの活動が活発な時期は、春から秋頃です

施設 Data

志摩市大王町波切2199
☎ 0599-72-3725（キャンプ村）
0599-72-4636（公園事務所）
8:30～17:15
定休日／毎年12月29日から翌年1月3日まで

横山展望台

志摩体験 GUIDE BOOK

06 志摩を観る・知る

P.15～p.18

のんびりしまたいけん

なるほど!! SHIMA

伊勢志摩国立公園の志摩の魅力がいっぱい。
雨の日でも気軽に楽しめる施設も。
そこではきっと知らなかった志摩を発見できます。

2016年主要国首脳会議　伊勢志摩サミットを感じ取る

伊勢志摩サミット記念館　サミエール

Ise-Shima Summit Memorial Museum "SumMiel"

平成28年5月26・27日、志摩市賢島で伊勢志摩サミットが開催されました。記念館では、首脳等が記した芳名帳で当日の雰囲気をリアルに再現しているほか、実際に会議で使われた円卓と椅子に座って記念撮影ができます。

¥ 無料
約30分
✻ 飲食物や傘の持込禁止・禁煙
ペット不可（盲導犬・聴導犬・介助犬の同伴は可）

施設Data
志摩市阿児町神明747-17（近鉄賢島駅2F）
☎ 0599-44-0205（志摩市役所　総合政策課）
9:00～17:00
年中無休

伊勢志摩国立公園の魅力を知る

志摩市観光農園

Shima City Tourist Farm

本施設は、国道167号線沿いの道の駅「伊勢志摩」に隣接し、なだらかな傾斜に7種類の芝桜が植えられており、4月には赤・青・ピンクなど、色とりどりに織りなす芝桜のグラデーションを楽しむことができます。8月頃には『ひまわり』、10月頃には『コスモス』の開花時に開園しています。【開園期間】芝桜開花に伴う開園は、毎年4月頃。ひまわりの開園期間は、毎年8月頃。コスモスの開園期間は、毎年10月頃。※その年の開花状況により毎年開園期間が異なりますので、ご注意ください。※開園期間及び各種花の開花状況等につきまして、詳細は志摩市ホームページをご覧ください。（但し、志摩市観光農園が開園している期間に限ります。）その他、志摩市のFacebook及びインスタグラムにも情報をアップしています。

¥ ・芝桜開花に伴う開園時のみ入園料100円
（※中学生以下は無料）
・その他の『ひまわり』開花時や『コスモス』開花時の入園料金は無料・駐車場料金は、常に無料
1時間～2時間30分
✻ サンダル、ハイヒール等不可。
必ずスニーカー等運動靴でお願いします。

施設Data
志摩市磯部町穴川511
☎ 0599-44-0288（志摩市役所　農林課）

伊勢志摩国立公園の魅力を知る

横山ビジターセンター

Yokoyama Visitor Center

横山ビジターセンターは伊勢志摩国立公園を紹介している環境省の施設です。館内には展示コーナー、伊勢志摩の映像が見られるシアタールームがあります。また、様々な自然をテーマにした自然観察会も開催しています。

¥ 無料
約30分

施設Data
志摩市阿児町鵜方875-24
☎ 0599-44-0567
9:00～16:30
年中無休

バードアイズビュー

伊勢志摩スカイライン

Iseshima Scenic Highway

標高500mの展望台からは「鳥の視線」で、伊勢湾、知多半島、渥美半島を立体的に鳥瞰できます。

¥【通行料】
自動二輪車126cc以上　900円
軽・小型・普通自動車　1,270円
マイクロバス　3,210円

【展望足湯】
100円

施設Data
伊勢市宇治館町岩井田山
☎ 0596-22-1810（伊勢料金所）
1月～4月・9月～12月／7:00～19:00
5月～8月／6:00～20:00
（イベント等により変更あり）

英虞湾（あごわん）遊覧

賢島エスパーニャクルーズ

Kashikojima España Cruise

約60の島々と養殖いかだが点在している中を優雅にクルージングします。スペイン大航海時代のカラック船をモチーフにしています。航路は途中真珠モデル工場に寄港して、養殖真珠の核入れ作業をご見学いただけます。

¥ 大人　1,600円／小人（4歳～小学生）　800円
9:30～15:30までの毎時30分
✻ 12:30および16:30は多客時のみ運航

施設Data
志摩市阿児町神明752-11（賢島）
☎ 0599-43-1023
9:30～15:30（季節により異なります）

英虞湾（あごわん）・島めぐり

賢島遊覧船組合

Ago Bay Island Cruise

沢山の小さな島々があり、入組んだリアス式海岸のあご湾周遊に最適な 70 名乗りのボートでの遊覧船、船長のアナウンスでの 50 分間になります。

¥ 大人　1,400 円／子ども　700 円
約 50 分

施設 Data
志摩市阿児町神明（賢島）
☎ 0599-43-1048
9:30〜15:30
不定休

マンボウやペンギンに会いに行く

志摩マリンランド

SHIMA MARINELAND

のんびり泳ぐマンボウや、かわいいペンギンたちが人気。海女が餌付けする魚の大群も圧巻です。「古代水族館」では化石で生命の歴史を紹介。ペンギンタッチや水族館裏方探検も随時実施（要予約）しております。

¥ 大人　1,500 円
中高生　1,000 円
小学生　600 円
幼児（3 才以上）300 円
約 60 分

施設 Data
志摩市阿児町神明723-1（賢島）
☎ 0599-43-1225
9:00〜17:00（季節により異なります）
最終入館は閉館の30分前まで
年中無休

スペインの魅力がいっぱいのテーマパーク

志摩スペイン村 パルケエスパーニャ

Shima Spain Village

スペインの街並みや本格的なフラメンコショー、スペイングルメにショッピングなど小さな子供から大人まで夢中になれる魅力がいっぱいのテーマパーク。季節ごとに異なったエンタテイメントショーは必見です！

¥【パスポート】
大人（18 歳〜 64 歳）　5,400 円
中人（中高生）　4,400 円
小人（3 才〜小学生）　3,600 円
シニア（65 歳以上）　3,600 円

【アフタヌーンパスポート】
大人　2,400 円
中人・小人・シニア　1,800 円

【ムーンライトパスポート】
大人　3,300 円
中人　2,700 円
小人　2,200 円
シニア　2,200 円

＊ アフタヌーンパスポートは、ナイター営業日を除く 14 時以降に限り使用できる券。

ムーライトパスポートは、ナイター営業日の 16 時以降に限り使用できる券。

施設 Data
志摩市磯部町坂崎
☎ 0599-57-3333（テレフォンインフォメーション）
9:00〜17:00（曜日、季節により異なります）
点検のため休園あり

伊勢志摩鳥羽　天空の旅〜賢島一周コース〜

伊勢志摩ヘリコプター クルージング

Iseshima Helicopter Cruising

伊勢志摩の大自然をヘリコプターから一望！ご旅行の最高の思い出に！伊勢志摩国立公園の自然、英虞湾（あごわん）リアス式海岸、海の蒼さをご覧いただけます。

¥ 1 人　6,000 円（税込）〜（大人・小人）
約 3 分の遊覧飛行。所要時間 15 分。

＊
・3 名様以上からの運航
・妊娠中の方や持病のある方はあらかじめ担当医にご相談ください。
・3 歳以上から 1 座席料金になります。
・体調不良の方、泥酔、薬物等により搭乗不可能と判断された場合と、24 時間以内にスキューバーダイビングされた方は搭乗できない規定があります。

施設 Data
度会郡南伊勢町田曽浦119-1
☎ 0599-69-2552
9:30〜17:00
水曜定休

空と海のクルージング

英虞湾（あごわん）周遊クルージング体験

志摩地中海村 クルージング

Shima Mediterranean Village

英虞湾を周遊するクルージング。
2 階のデッキと 1 階の客室とどちらでも楽しめます。
船長の説明を聞きながらゆったりとした時間をお過ごしください。

¥【入館料】
大人（中学生以上）　500 円
ペット　500 円

【クルージング】
大人 1,200 円（税別）
子供　600 円（税別）

約 30 分

＊ 10:15、11:00、13:00、14:00、15:00、16:00
天候や海の状況によって欠航する可能性がある為、事前にお問合せとご予約をおすすめします。

施設 Data
志摩市浜島町迫子2619-1
☎ 0599-52-1226
10:00〜17:00（16:30最終受付）
夏期・冬季休園あり

07 リゾートデイ ＆ グランピング

のんびりしまたいけん

リゾートデイ

伊勢志摩エバーグレイズ

American Outdoor Resort Ise-Shima everglades

アメリカンアウトドアリゾートを日帰りで遊びつくす！カナディアンカヌーで風を感じ、本格アメリカン BBQ を味わう。たき火の炎で仕上げるスイーツ体験やアメリカンカルチャーに触れるキッズイベントなど、一日の休日を満喫するひとときを。

¥ ○大人（18 歳以上）1,800 円／1 名　小人 (4 歳～ 17 歳）900 円／1 名　犬 900 円／1 頭
・駐車料金 1,000 円／1 台
・カナディアンカヌー 2,000 円／1 時間 1 艇（定員 4 名）
・ペダルボート 1,000 円／ 30 分 1 艇（定員 4 名）
・BBQ 食材 2 名セット 6,090 円～

9:00～17:00

＊ 注意事項　料金等、内容は変更となる場合がございます。
大人の方のみ 3 名様以上の場合、ご利用いただけない場合がございます。

施設 Data

志摩市磯部町穴川1365-10
☎ 0120-592-364
8:00～17:00
不定休

とれたて魚介の BBQ 付きグランピングデイユースプラン

Kabuku Resort

海まで徒歩 2 分の場所に位置する Kabuku リゾート。今話題のグランピングをデイユースで体験して頂けます。新鮮な魚介類も堪能できる BBQ をした後は、グランピングでお昼寝なんていかがですか？

¥ 4 名様で 24,475 円（税込）　5 名様以上の場合は、1 名あたり 3,850 円（税込）の追加料金のみで楽しんで頂けます。飲み放題 1,650 円（税込）
人数が多いほどお得です。

11:00～15:00

＊ テント一張と BBQ 人数分のセットプランです。グランピングの使用は 12 ～ 15 時までですが、BBQ は 11 時からご案内可能です。
BBQ の食材やコンロ・炭等は当方でご用意いたします。+1,500 円（税込）で飲み放題もお付けできます。

施設 Data

志摩市阿児町志島876
☎ 0599-77-7369
11:00～21:00
不定休

キャンプで家族の絆を再認識！

志摩オートキャンプ場

Shima Autocamp Ground

あづり浜まで徒歩 3 分の志摩オートキャンプ場。海水浴の他にもシーカヤックや磯観察・魚釣りなどの海遊びがお楽しみいただけます。お泊まりは開放感があるキャンプサイトの他に気軽に泊まれるバンガローやキャンピングハウスなどスタイルに応じたアウトドアが楽しめます。

¥ 個別サイト 4,500 円～7,000 円　バンガロー 10,000 円～ 14,000 円
ロフト付きバンガロー 12,000 円～ 17,000 円
キャンピングハウス 13,000 円～ 18,000 円
※ご利用日により料金は異なります。
※定員は各車 1 台 5 名までです。

チェックイン 14:00（キャンピングハウスは 15:00）から
チェックアウト 12:00（キャンピングハウスは 11:00）まで

施設 Data

志摩市志摩町越賀2279番地
☎ 0599-85-6500
8:00～21:00
（電話受付10:00～18:00季節により変更有）
不定休

08 身も心もきれいになろう

のんびりしまたいけん

世界に一つだけのお守り

宇賀多神社（うがた）

UGATA SHRINE

あなただけのお守りを作りませんか。自分の為、大切な人の為、など、あなたの願いやおもいを込めた、世界に一つだけのお守りです。出来上がったお守りは、ご祈祷をしてお渡しいたします。

¥ 3,000 円～

30 分程

＊ 要予約
※お守り袋の色や柄は日によって異なります

施設 Data

志摩市阿児町鵜方1550
☎ 0599-43-0332
8:30～17:00

坐禅と茶道体験

大慈寺（だいじじ）

Daijiji Zen Temple

坐禅体験は、日常生活に役立つ姿勢の調え方、呼吸の調え方、心の調え方を学びます。足の悪い方には椅子などを用い対応いたします。坐禅後、心静かに茶をいただきながら、茶道の基本を楽しく体験します。

¥ 要予約／1 名様　1,500 円

1 時間～ 1 時間 30 分

＊ 坐禅のしやすい服装

施設 Data

志摩市大王町波切409
☎ 0599-72-0089
9:00～16:00
お盆期間（8月10日～8月16日）は休み

観光ガイド＆海上タクシー

日本語／英語で志摩をご案内

ツアーデザイナー／全国通訳案内士　小林ひろみ

Hiromi Kobayashi, Tour Designer / Tour Guide

悠久の昔から育まれてきた文化・歴史が志摩にはあります。海女文化、真珠養殖、海洋文化をはじめとして、志摩ならではの魅力をお客様のご要望・ご関心にあわせて、カスタマイズツアーをご提案・ご案内いたします。
旅行会社との連携によりお宿・お車の手配も可能です。

¥ ご料金は、人数、時間、言語などの条件で変わります。お見積もりは無料ですので、まずはお気軽にお問い合わせください。

施設 Data
https://www.anystylejapan.com/
h2-labo@eagle.ocn.ne.jp
24h（お客様のツアーに合わせてフルカスタマイズ）
年中無休

English-speaking guide in Shima
全国通訳案内士（英語）によるガイディング

93 Travel ＆ Translation

国家資格を合格した全国通訳案内士が志摩市および周辺エリアを英語でガイドいたします。主に海外からお越しのお客様をご案内しておりますが、英語でのガイディングを聞いてみたい日本人のお客様も大歓迎です。また、通訳業務も対応可能です。

¥ 1 日料金：40,000 円＋消費税（1 グループ 8 時間まで）
半日料金：35,000 円（1 グループ 4 時間まで）
上記金額は通訳案内士の自宅から志摩市内の集合／解散場所への交通費が含まれておりますが、ツアー中の通訳案内士分の交通費は含まれておりません。
開始時間やツアー所要時間は応相談
＊ 旅行会社ではないため、車のご手配は致しかねます。
公共交通機関を利用する場合はガイド分も実費でご負担いただきますようお願いいたします。

施設 Data
shima93travel@gmail.com
不定休（12/25-1/10, 8/5-20 は休み）

まだ知らない志摩の魅力を再発見！

志摩の国　案内人

ガイドブックだけでは得られないかくれた見どころ！
知られざるエピソード！ふるさとガイドが地元民ならではのご案内をいたします。

施設 Data
志摩市大王町船越2747-15
☎ 0599-72-5511
9:00～17:00
不定休

¥ 2,000 円／1 組
コース・場所によりお問合せ下さい。
＊ お申込は案内希望日の一週間前までにお願いします。
ご案内は無料です。ただしガイドの交通費または資料代・運営費として 2,000 円いただきます。
案内が午前・午後におよぶ場合は案内人の昼食代をご負担いただきます。
ガイドの人数の目安は 20 人につき 1 人とします。
案内人は移動中もしくは案内中にお客様の不注意により起きた事故の責任は負いません。また、原則として交通誘導は行いませんのでご理解、ご了承願います。

賢島 ⇔ 志摩地中海村の英虞湾海上タクシー

海さんぽ＆カフェ Entrada 賢島

Marine Taxi & Café Entrada Kashikojima

賢島から志摩地中海村まで、英虞湾を通って行こう！
12 人乗りの小船で約 10 分。海風や潮の香りを感じながらのドラマチックな船旅です。

¥ 片道 1,000 円
（小学生以下 500 円、ペット 500 円）
約 10 分
＊ ・賢島→志摩地中海村便は 10:00 発から毎時 00 分頃出発
・志摩地中海村→賢島便は 10:15 発から毎時 15 分頃出発
・事前にご予約をお願い致します。

施設 Data
志摩市阿児町神明752-21
☎ 0599-52-0888
10:00~17:00
不定休

access　志摩へのアクセス

車で来られる方

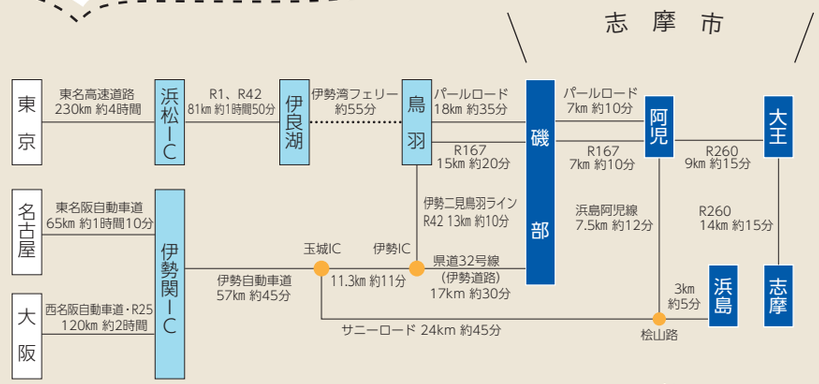

他の交通機関で来られる方

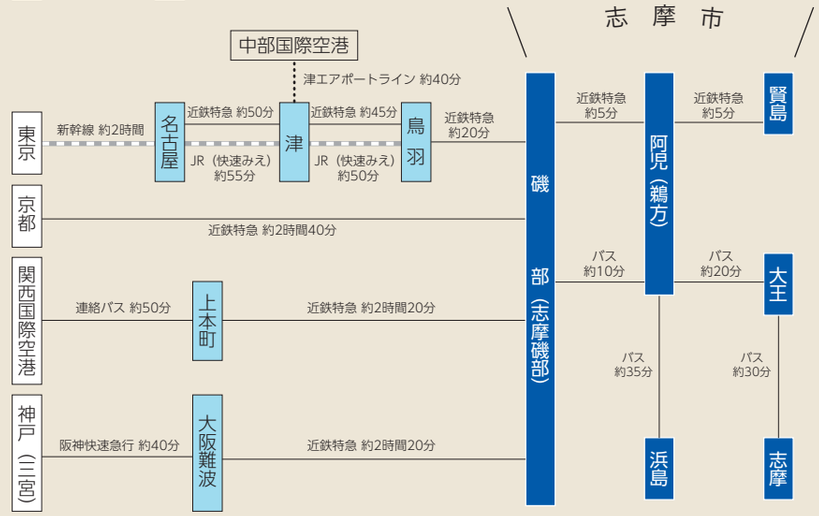

◎レンタカー

近鉄レンタリース（株）

オリックスレンタカー 近鉄鵜方駅前店　Orix Rental Car

¥ 4,860 円～

施設 Data
志摩市阿児町鵜方　☎ 0599-43-1098
平日8:00～20:00 ・ 土日祝日8:00～17:00／年中無休

賢島から横山展望台まで 15 分・志摩地中海村まで 20 分

伊勢志摩レンタカー　Ise-Shima Rental Car

4 時間のプランのみガソリン代込みで観光ができます。
¥ 4 時間ガソリン込み 4,500 円　6 時間 5,000 円
12 時間 6,000 円
＊ 土、日は 1,000 円アップ

施設 Data
志摩市阿児町神明754-24（賢島）
☎ 080-5150-0437
24時間

◎タクシー

三重近鉄タクシー（株）鳥羽・志摩営業所　☎0599-43-0121
Mie Kintetsu Taxi

（株）和栄タクシー　☎0599-85-0023
Waei Taxi

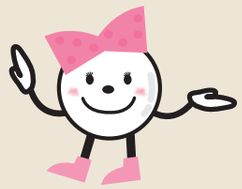

※このパンフレットの掲載料金は 2020 年 4 月現在のものです。

Copyright (C) 2019 Shima-city Tourism Association All Rights Reserved.